

DIF



Organigrama Funcional general

PRESIDENCIA

PATRONATO

DIRECCION GENERAL

SUB DIRECCION

Unidad de
Transparencia

Organo de Control
Interno

Área de Desarrollo
Social y Atención a la
Población en
condiciones de
emergencia

Jefatura de Jurídico

Jefatura de
Donativos

Jefatura de
Comunicación
Social

Jefatura de
Informática

Jefatura de
Administración

Jefatura de
Finanzas

Jefatura de
Recursos
Humanos

Jefatura de
Vehículos

Jefatura de
Asistencia
Alimentaria

Jefatura de
Centros de
Atención Infantil
Comunitarios
CAIC's

Jefatura de
Centros de
Desarrollo
Comunitarios
CDC's

Jefatura de
personas adultas
mayores

Jefatura de
Psicología

Jefatura de
Protección a la
infancia

Jefatura de
trabajo social

Jefatura de
Prevención de
Riesgos
Psicosociales

Jefatura de área
Médica

Rosa Perceles



Organigrama Funcional: áreas de apoyo a Dirección

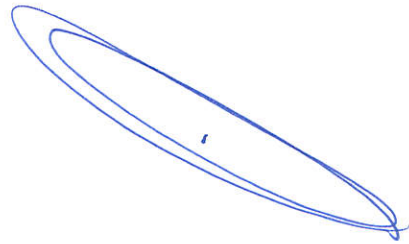
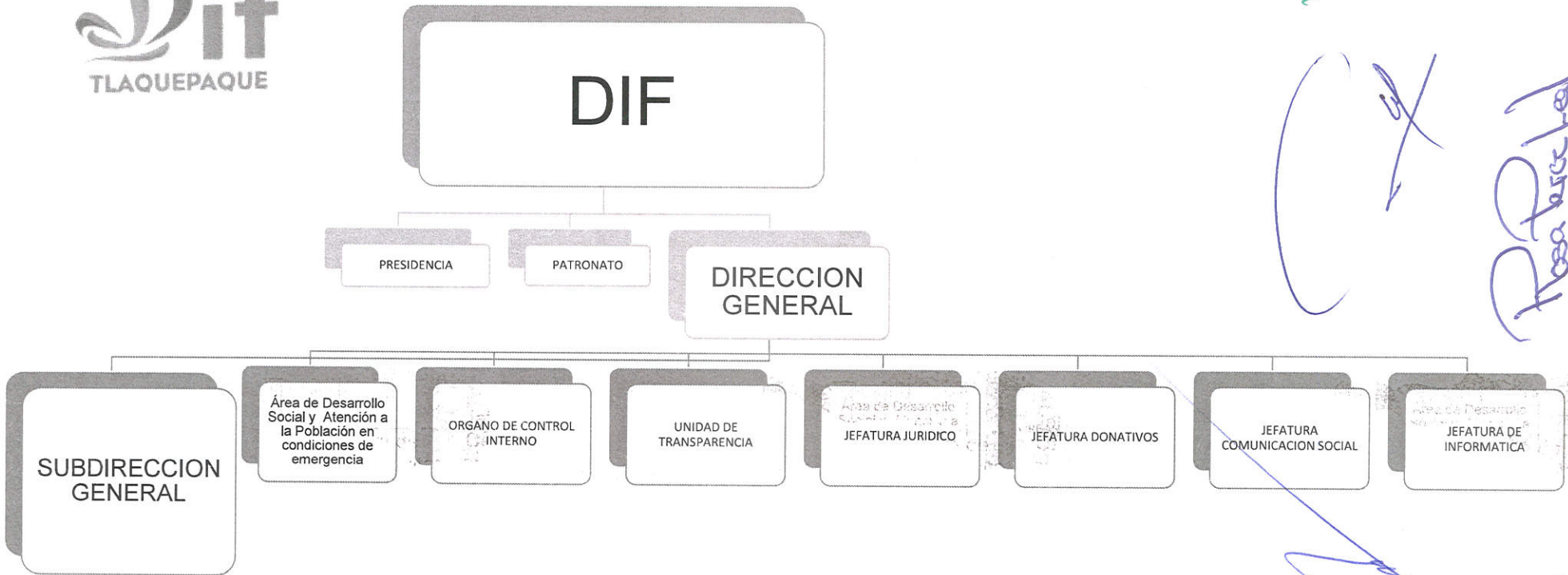

Rosa Escobedo

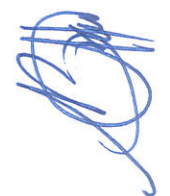
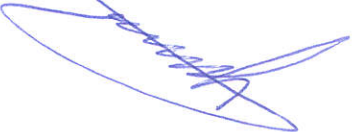



Organigrama Funcional: áreas Administrativas

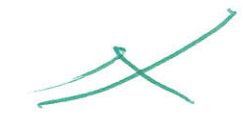
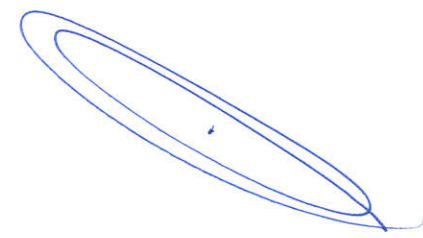
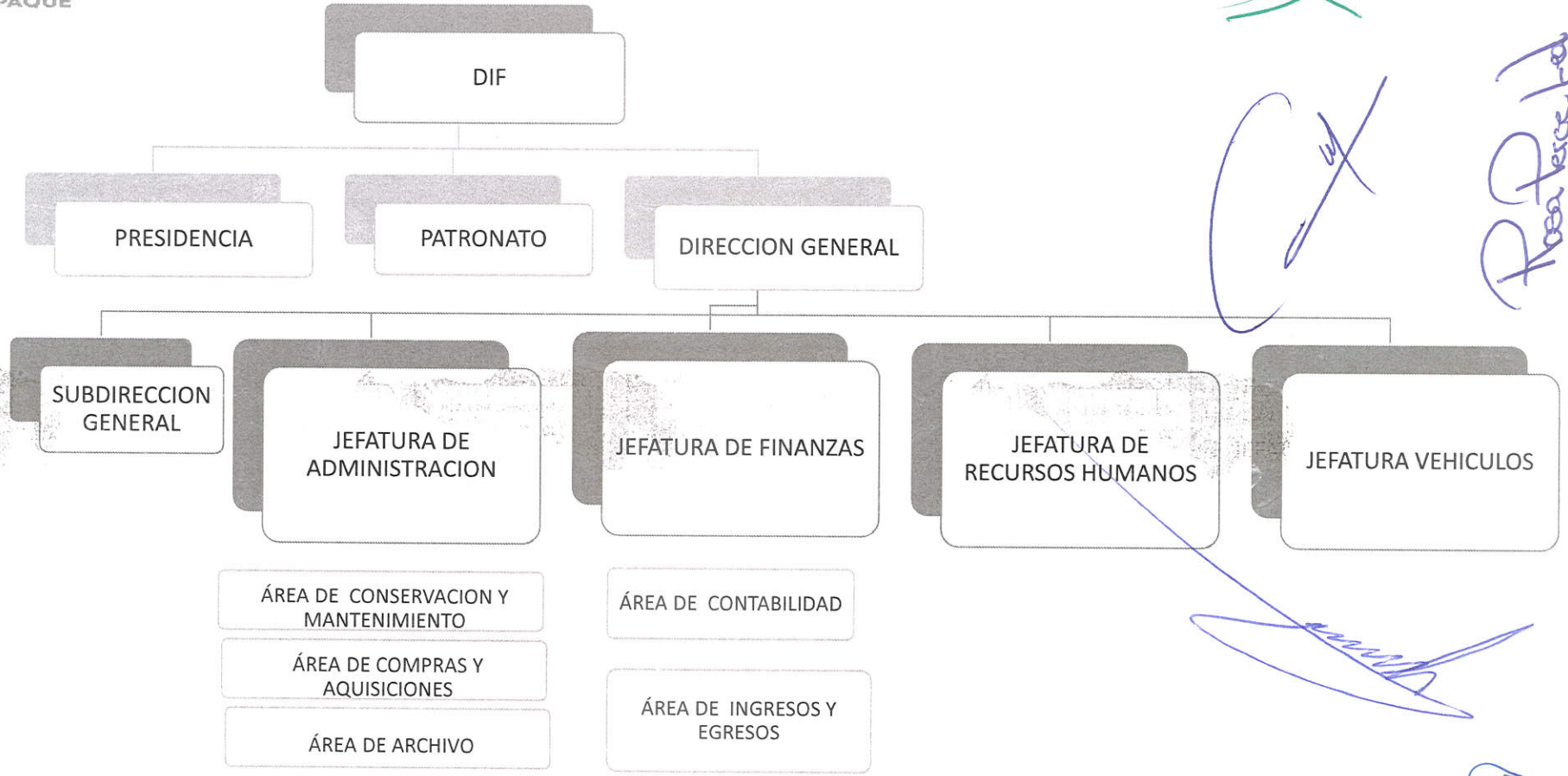

Rosa Fereceda

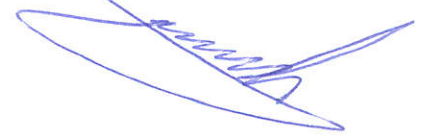



Organigrama Funcional: áreas de Desarrollo Social y Programas Sociales

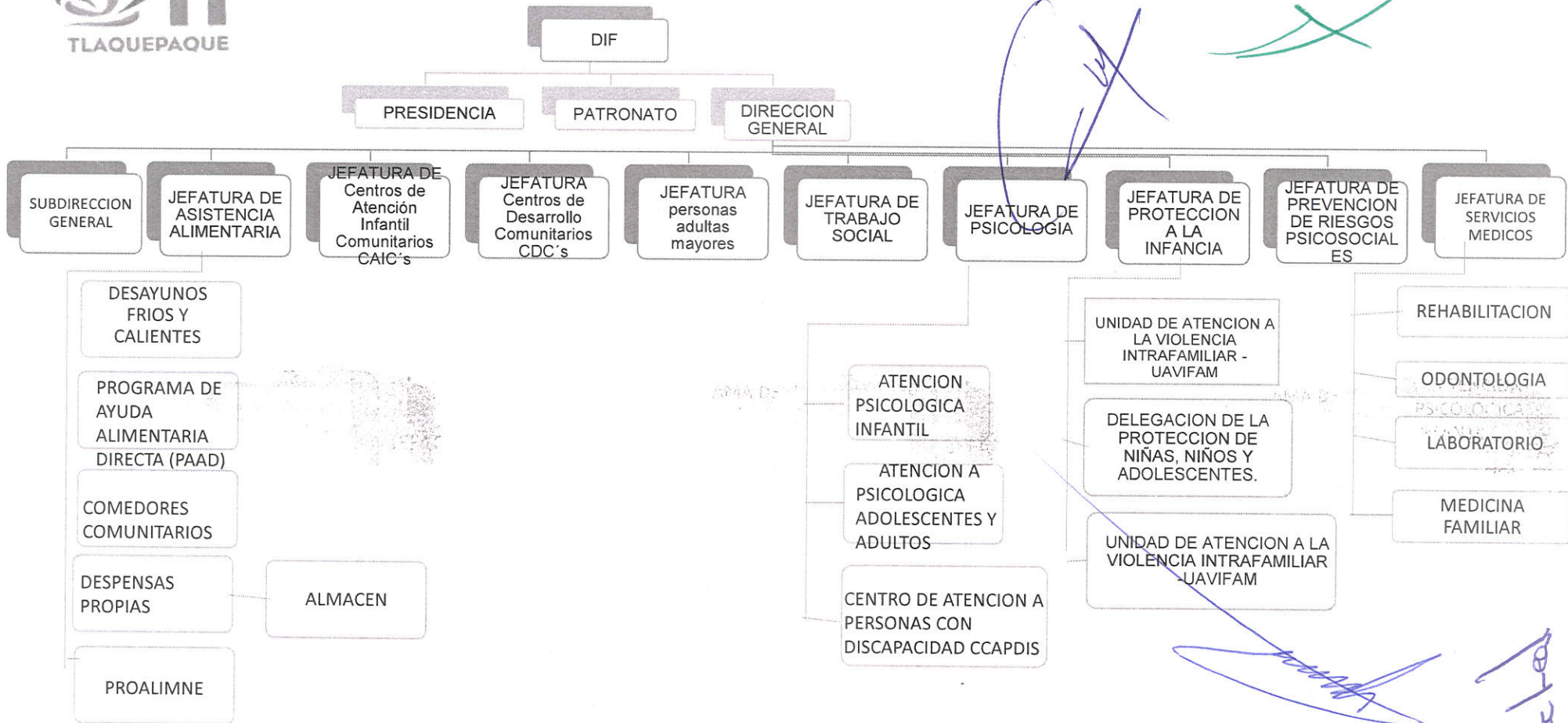

Handwritten signatures and initials in blue ink.

ANEXO 2

Primera Sesión Ordinaria del Patronato del Sistema para el Desarrollo Integral de la Familia del Municipio de Tlaquepaque

28 de Marzo del 2022

